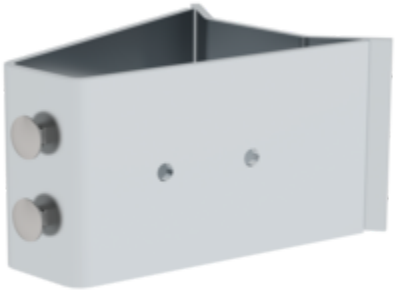

Bestell-Nr.: 077019

Aluminium-Wandhalter für Rundmasten

Modellvarianten

Spezifikation

Transportmaß (zuzüglich Verpackung)	Geschäftsbereich	Bestell-Nr.
140 x 100 x 183 mm, 0,7 kg	MUNK Günzburger Steigtechnik	077019

Fakten

- Für Befestigung von Einholmleitern an Rundmasten
- Mastabstand: 155 mm
- Befestigungsbohrungen: 18 x 65 mm
- Ab Mastdurchmesser 200 mm

Lieferumfang

- Wandhalter: 1 x

Weitere Produktbilder

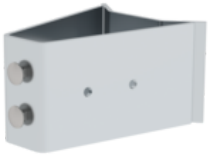

Mehrwerte

Rationelles Baukastenprinzip

- Einholmleitern mit Steigschutzschiene in verschiedenen Längen bieten für jedes Objekt die passende Lösung
- Jedes Einzelteil im Baukasten erfüllt die gleichen Anforderungen an Qualität und Effizienz

Höchste Qualität

- Hochfeste Schweißverbindung von Steigschutzschiene und Sprossen
- Seitlicher Abgleitschutz an Sprossen für zusätzliche Sicherheit

Verschiedene Materialausführungen

- Je nach Einsatzzweck sind Einholmleitern aus Stahl, Edelstahl oder Aluminium erhältlich
- Auch Wandanker und Zubehörteile sind in mehreren Materialien erhältlich

Unternehmens-Zertifizierungen

Standards für Qualität und Nachhaltigkeit

Sicherheit. Made in Germany.

Managementsystem ISO 9001 ISO 14001

Zertifiziert nach DVS ZERT EN 1090-1

Nachhaltigkeit
EcoVadis
sustainable supply management
CSR-Rating in Silber 2022

Amtliches Verzeichnis AVPQ Präqualifizierter Unternehmen